Die Bahn DB

S- Bahnhof **Laim**

MVV Münchner Verkehrs- und Tarifverbund

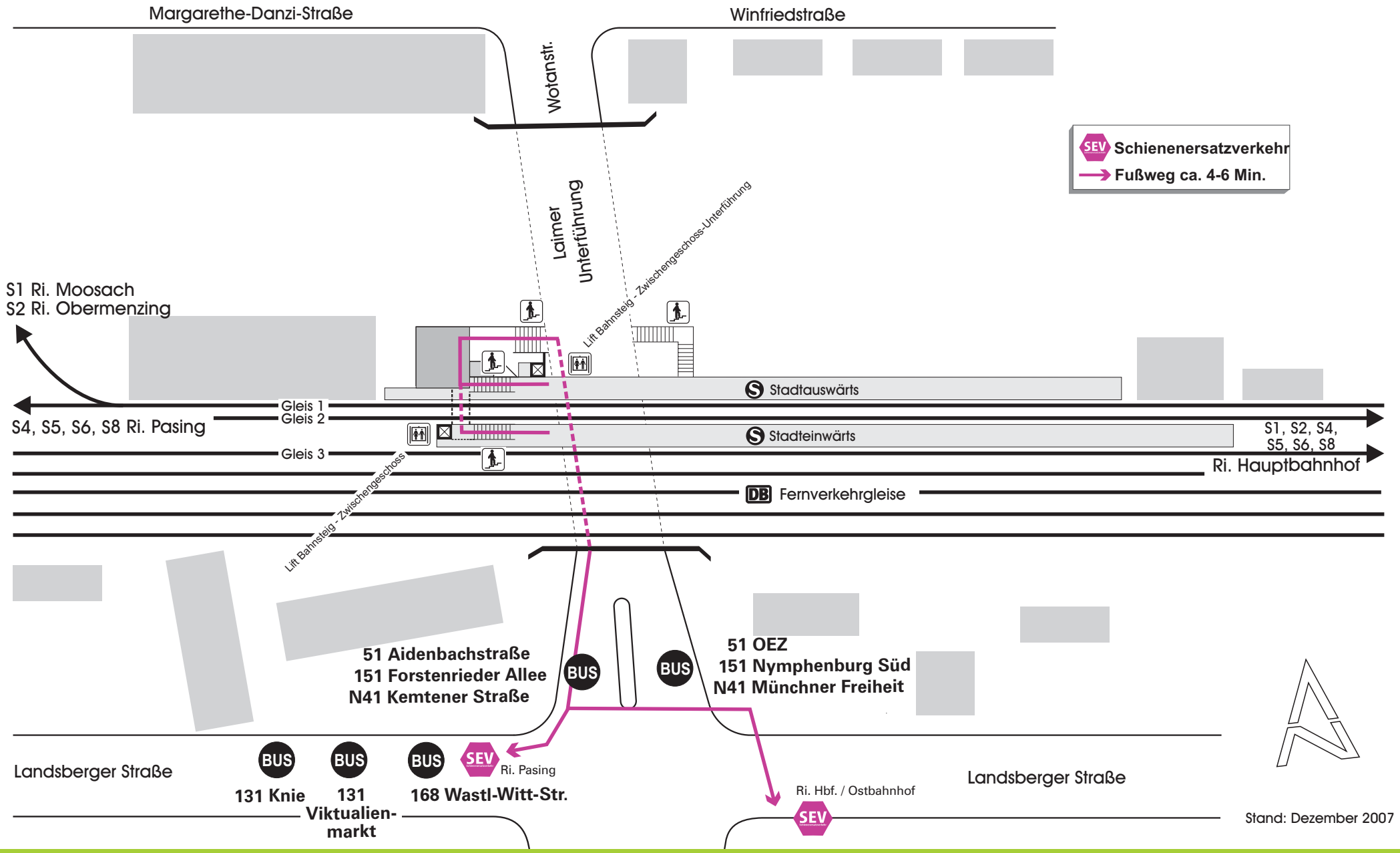

Stand: Dezember 2007