Gilching-Argelsried

Bahnhofsplan und Ihr Weg zum SEV

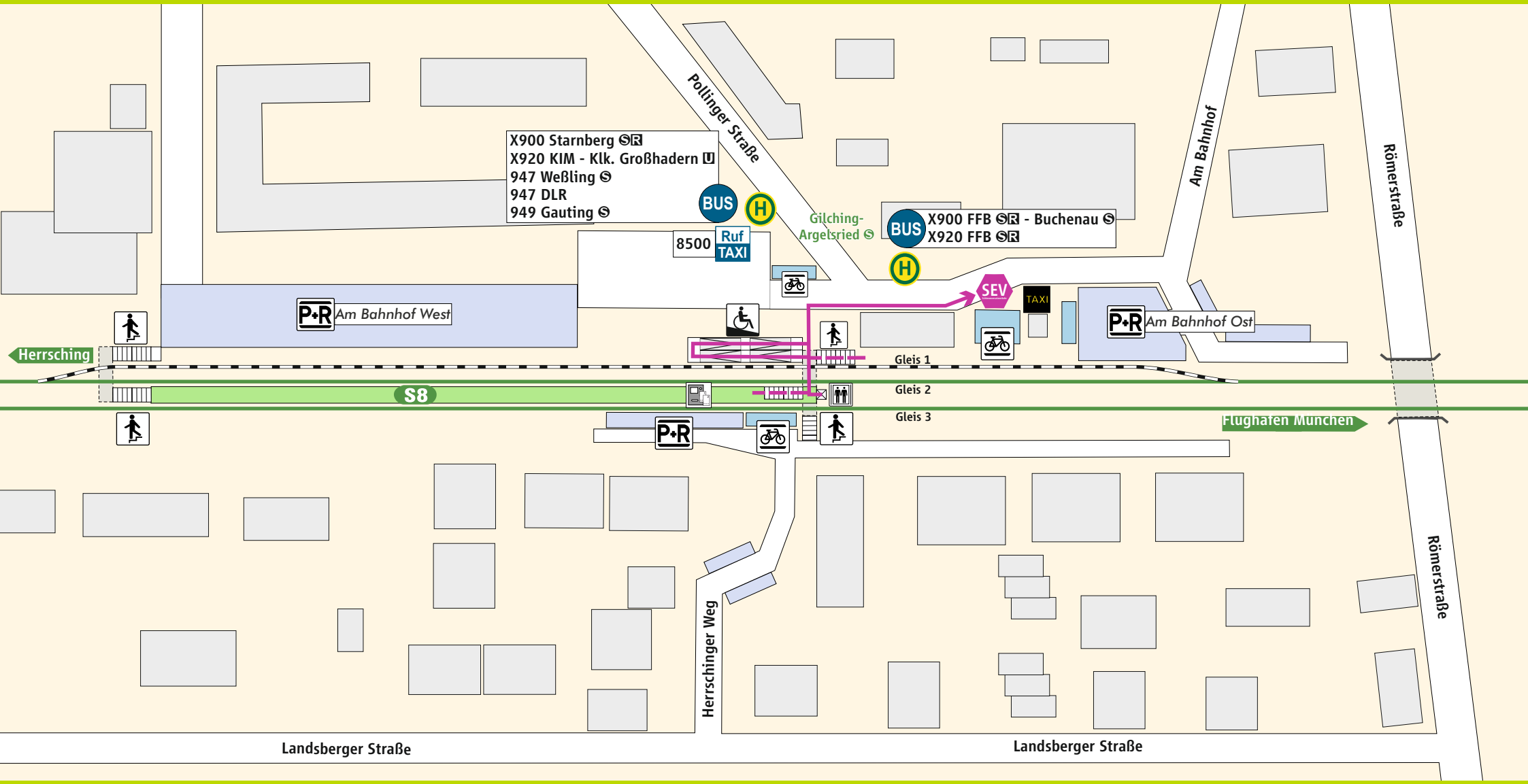

Wegbeschreibung Schienenersatzverkehr * → **Fußweg ca. 1-3 Min.**

Verlassen Sie den Bahnsteig über den Fahrstuhl und orientieren Sie sich in Richtung Bahnhofsvorplatz. Nutzen Sie die Rampe und halten Sie sich rechts, um in Richtung Am Bahnhof zu gelangen. Die Ersatzhaltestelle befindet sich in unmittelbarer Nähe.

* Fahrradmitnahme im Schienenersatzverkehr nur begrenzt möglich.
Im QR Code sind die Koordinaten der Ersatzhaltestelle hinterlegt.

barrierefrei
nicht barrierefrei

Bahnhofmanagement München

Bahnhof.de / DB Bahnhof live App

S-Bahnsteig
Fahrrad-ständer
Parkplatz
Behinderten-Parkplatz
Aufzug
Rampe
Treppe
Fahrkarten-automat

Ruf TAXI 089 / 41 42 43 44

www.mvv-muenchen.de

© MVV Stand: Dez. 2022

Zeichnung ohne Maßstab