Holzkirchen Bahnhofsplan und Ihr Weg zum SEV

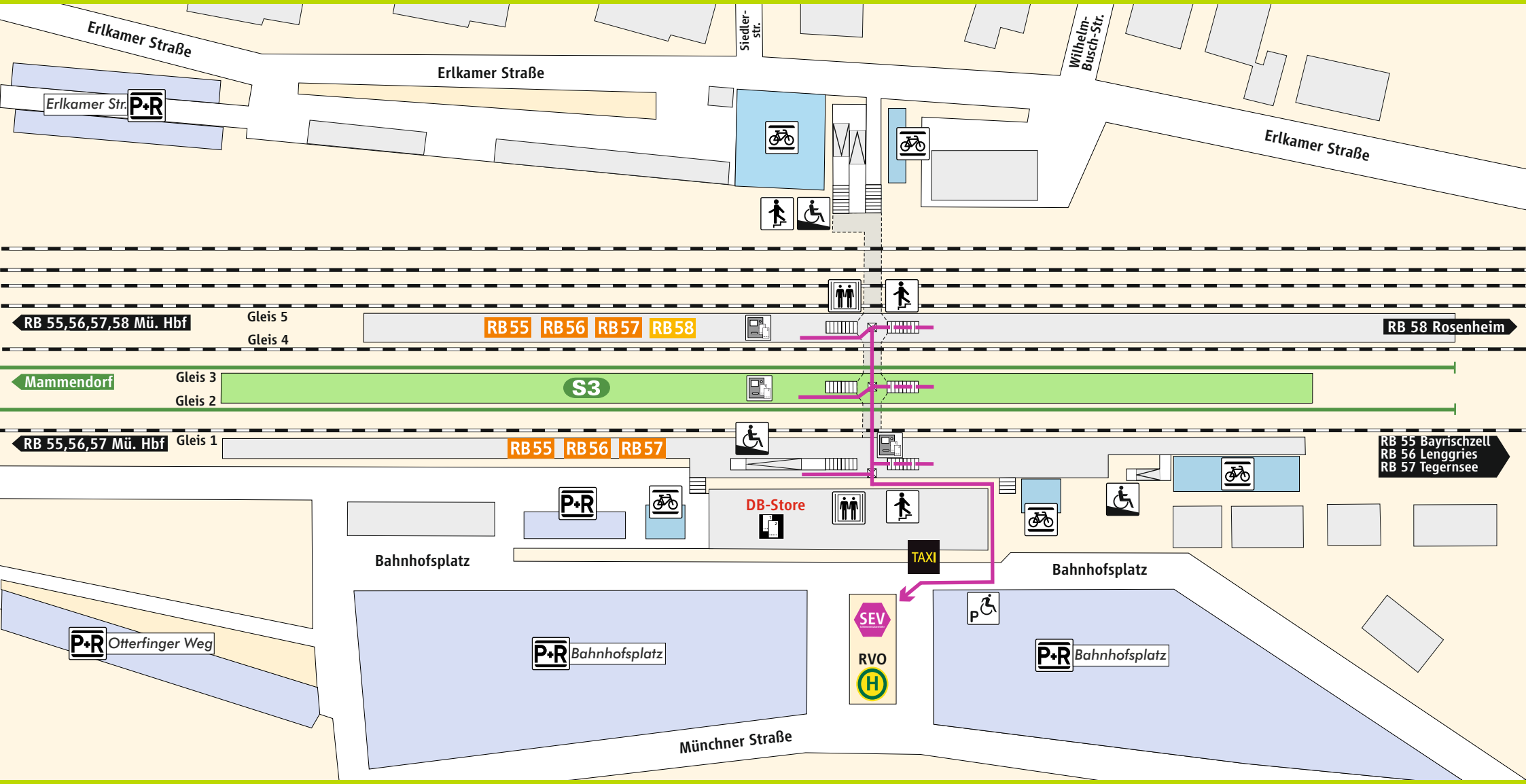

Wegbeschreibung Schienenersatzverkehr * → **Fußweg ca. 3-5 Min.**

Verlassen Sie den Bahnsteig über den Fahrstuhl und orientieren Sie sich in Richtung Bahnhofsgebäude. Begeben Sie sich zum Bahnhofsvorplatz über die Rampe. Die Ersatzhaltestelle befindet sich in unmittelbarer Nähe.

* Fahrradmitnahme im Schienenersatzverkehr nur begrenzt möglich. Im QR Code sind die Koordinaten der Ersatzhaltestelle hinterlegt.

barrierefrei
nicht barrierefrei

Bahnhofmanagement München

Bahnhof.de / DB Bahnhof live App

S-Bahnsteig
Fahrrad-ständer
Parkplatz
Behinderten-Parkplatz
Aufzug
Rampe
Treppe
Fahrkarten-automat
Fahrkarten-verkauf
Regional-zughalt

www.mvv-muenchen.de

© MVV Stand: Dez. 2022

Zeichnung ohne Maßstab