Fasanerie

Bahnhofsplan und Ihr Weg zum SEV

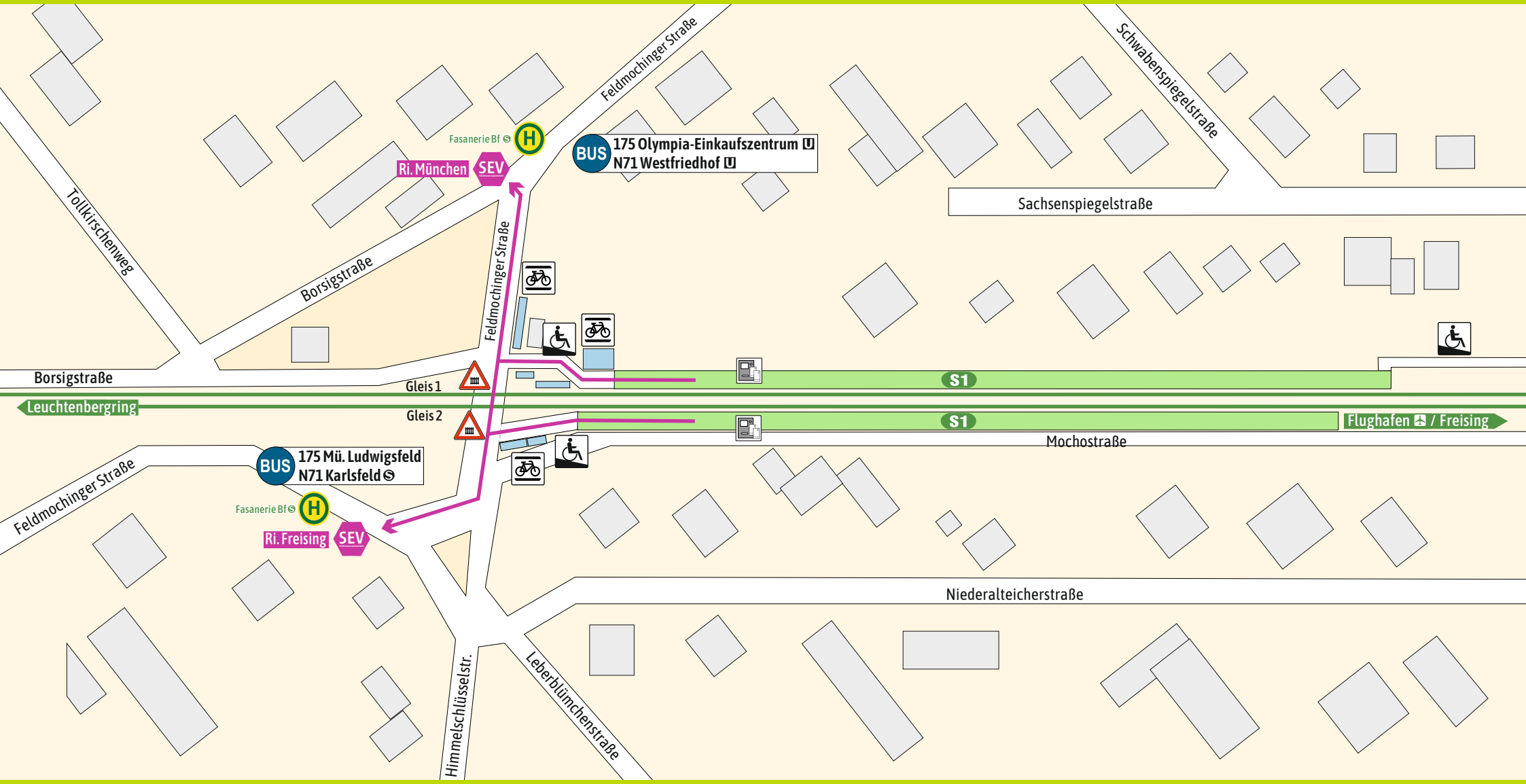

Ersatzhaltestelle Ri. München

Ersatzhaltestelle Ri. Freising

Wegbeschreibung Schienersatzverkehr *

→ **Fußweg ca. 3-5 Min.**

Richtung München: Verlassen Sie den Bahnsteig über die Rampe in Richtung Feldmochinger Straße. Biegen Sie nach rechts ab und folgen Sie dem Straßenverlauf bis zur Ecke Borsigstraße. Die Ersatzhaltestelle befindet sich in unmittelbarer Nähe.
Richtung Freising: Verlassen Sie den Bahnsteig über die Rampe in Richtung Feldmochinger Straße. Biegen Sie nach links ab und folgen Sie dem Straßenverlauf bis hinter die Kreuzung Feldmochinger Str. Ersatzhaltestelle befindet sich in unmittelbarer Nähe.

* Fahrradmitnahme im Schienenersatzverkehr nur begrenzt möglich.
Im QR-Code sind die Koordinaten der Ersatzhaltestlle hinterlegt.

Bahnhofmanagement München

barrierefrei
nicht barrierefrei

Bahnhof.de / DB Bahnhof live App

S-Bahnsteig
Fahrrad-ständer
Rampe
Fahrkarten-automat

www.mvv-muenchen.de
© MVV Stand: Dez. 2022
Zeichnung ohne Maßstab