Gräfelfing

Bahnhofsplan und Ihr Weg zum SEV

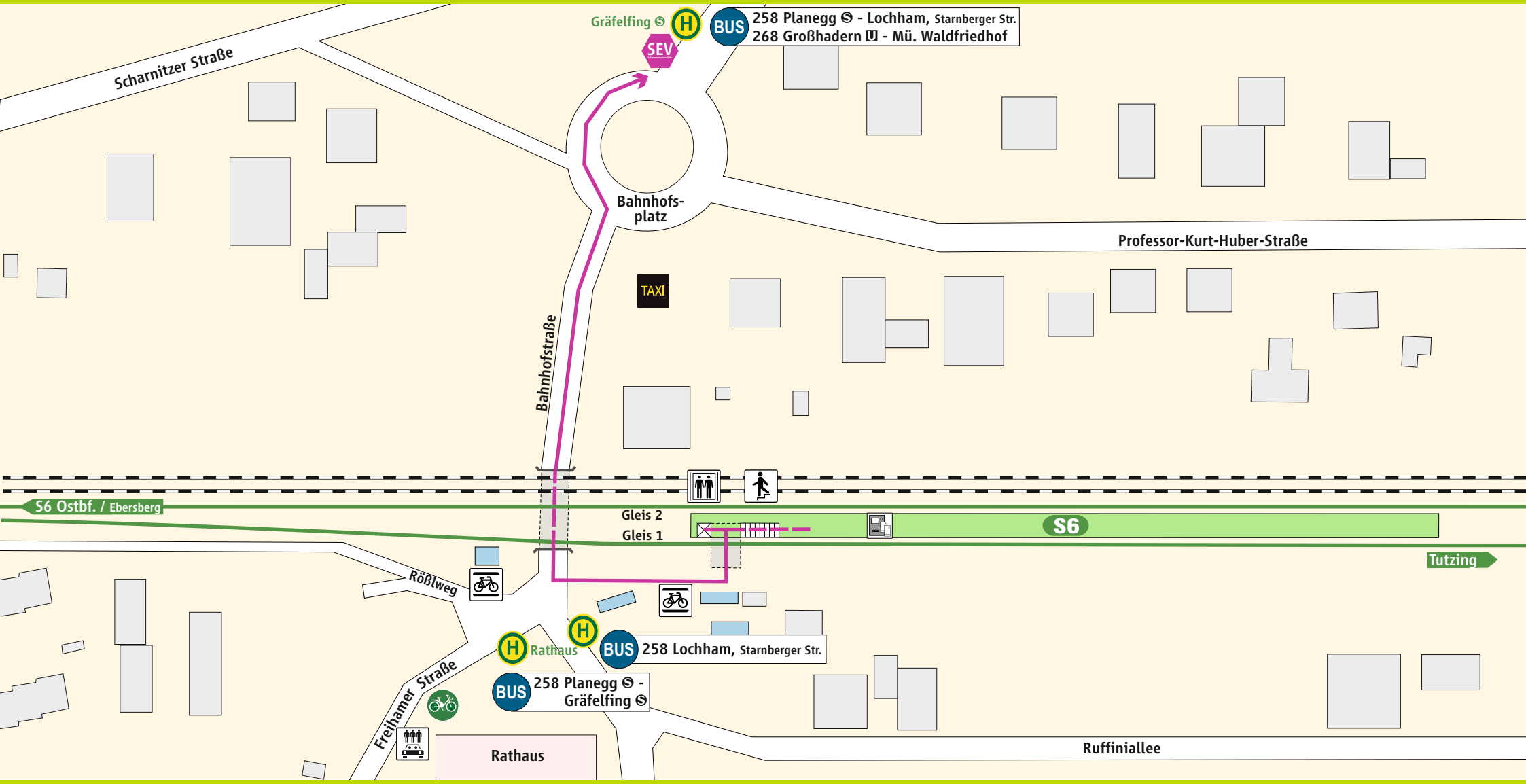

Wegbeschreibung Schienenersatzverkehr * → **Fußweg ca. 4-6 Min.**

Verlassen Sie den Bahnsteig über den Fahrstuhl in Richtung Bahnhofsstraße und biegen Sie nach rechts in diese ab. Folgen Sie dem Straßenverlauf bis zum Kreisverkehr. Die Ersatzhaltestelle befindet sich in unmittelbarer Nähe.

* Fahrradmitnahme im Schienenersatzverkehr nur begrenzt möglich. Im QR Code sind die Koordinaten der Ersatzhaltestelle hinterlegt.

barrierefrei
nicht barrierefrei

Bahnhofmanagement München

Bahnhof.de / DB Bahnhof live App

S-Bahnsteig
Fahrrad-ständer
CarSharing (STATTAUTO)
Aufzug
Treppe
Fahrkarten-automat
MVG-Rad

www.mvv-muenchen.de

© MVV Stand: Dez. 2022

Zeichnung ohne Maßstab