Münchner VerkehrsVerbund
Ein Netz. Alle Möglichkeiten.

Mammendorf

S R BUS ODS

Bahnhofsplan und Ihr Weg zum SEV / *Station map and your way to the replacemant bus stop* SEV

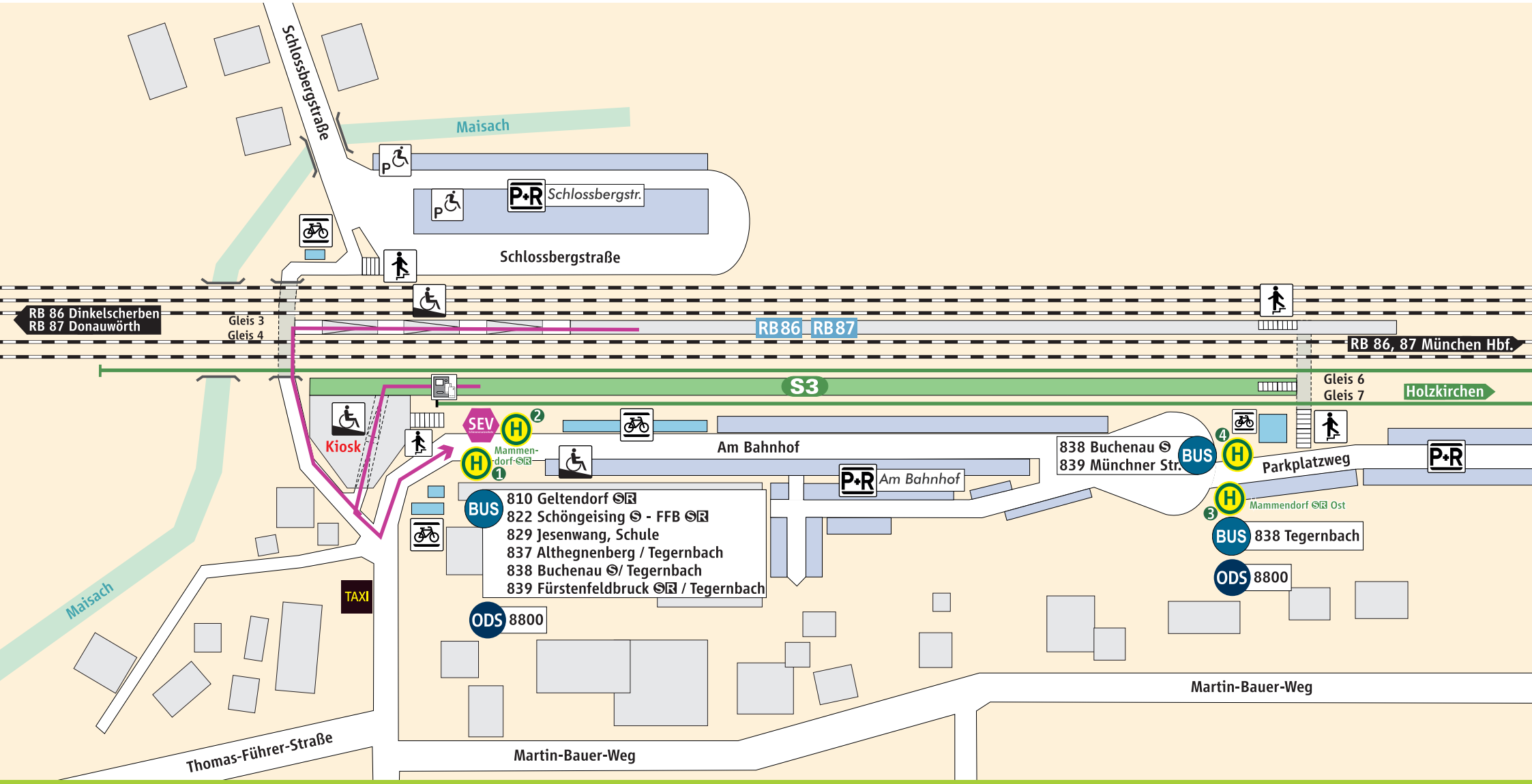

Wegbeschreibung Schienenersatzverkehr * → **Fußweg ca. 2-4 Min.**

Von Gleis 3/4: Verlassen Sie den Mittelbahnsteig über die Rampe und biegen Sie in der Unterführung nach links ab. Begeben Sie sich an den Busbahnhof. Die Ersatzhaltestelle befindet sich in unmittelbarer Nähe.
Von Gleis 6/7: Verlassen Sie den Bahnsteig über die Rampe und halten Sie sich links. Begeben Sie sich an den Busbahnhof. Die Ersatzhaltestelle befindet sich in unmittelbarer Nähe.

* Fahrradmitnahme im Schienenersatzverkehr nur begrenzt möglich.
Im QR Code sind die Koordinaten der Ersatzhaltestelle hinterlegt.

Bahnhofmanagement München

barrierefrei
nicht barrierefrei

Bahnhof.de / DB Bahnhof live App

S-Bahnsteig
Fahrradständer
Parkplatz
Behinderten-Parkplatz
Rampe
Treppe
Fahrkartenautomat
Regionalzughalt

ODS 089 / 41 42 43 44

www.mvv-muenchen.de
© MVV Stand: Dez. 2024
Zeichnung ohne Maßstab